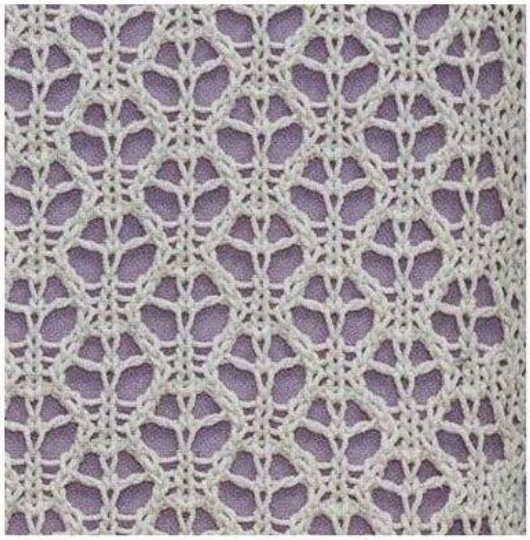

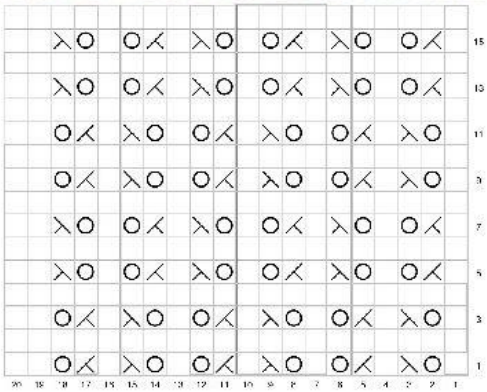

Execução:

Ponto múltiplo de 6 + 1

Avesso sempre em tricô

1ª e 3ª carr.: 1m, *laç, ms, 1m, 2jm, laç, 1m*

5ª e 7ª carr.: 1m, *2jm, laç, 1m, laç, ms, 1m*

Voltar à 1ª carreira

Transcrição: Liana Ribeiro

Blog: receitasdetrico1.blogspot.com.br

Abreviações:

m = meia

laç.: laçada

ms: mate simples

2jm = 2 juntos em meia

* = repetir de * a *